KB 리서치 모닝코멘트

더 많은 리포트 보기

[리서치본부 투자전략정보팀]
2026년 3월 20일 (금)

투자전략정보팀 Analyst
임정은 jungeun.lim@kbfg.com
태윤선 ystae@kbfg.com

KB증권

국내 및 글로벌 증시 동향

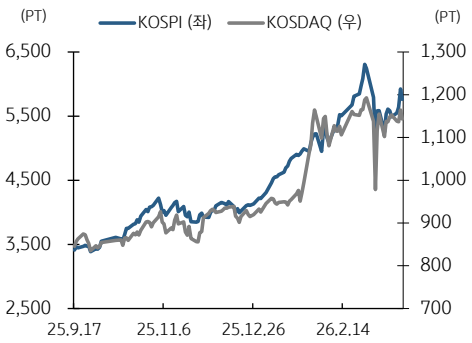

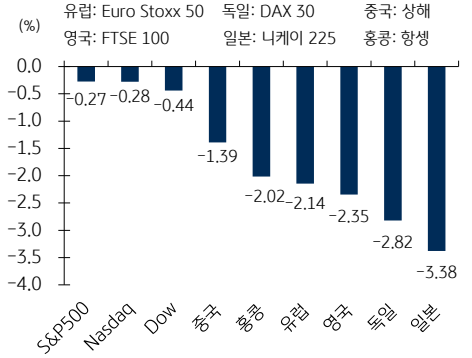

[미국 증시 동향]

- 미국, 유럽의 금리인상 가능성에 하락한 가운데 장 후반 이란 전쟁 종식 기대감에 낙폭 축소, WTI는 소폭 하락
- 전일 파월 연준의장의 '인상 가능성' 언급 여파에 연말까지 금리를 동결 또는 인상할 확률이 71.7%까지 상승
- 시장은 ECB 역시 이르면 4월, 늦어도 6월에 금리를 인상할 것으로 전망. 연내 75bp 인상도 약 50%로 반영
- 한편, 이스라엘 총리가 이란의 '핵 제조 능력 붕괴'를 시사해 시장은 이란 전쟁 목표를 거의 달성한 것으로 해석

[FICC 시장 동향]

- 미국 10년물 국채수익률 4.25% (-1.6bp), 글로벌 긴축 가능성에 단기물 급등 vs. 장기물 하락
- 달러 인덱스 99.23 (-0.85%), ECB와 BOE 매파적 금리동결 결정 및 4월 금리인상 가능성에 하락
- 유가 96.14달러/배럴 (-0.19%), 중동 전쟁 격화 우려와 종전 기대감 교차하며 급등락 거듭한 끝에 소폭 하락

[중국 및 유럽 증시 동향]

- 중국 증시, 미국과 이스라엘의 이란 석유시설 공격으로 중동 갈등 격화되는 분위기에 하락
- 유럽 증시, 중동 리스크에 따른 에너지 가격 급등세가 인플레이션 우려 자극하며 주요국 2% 내외 급락

[주간 증시 캘린더] * 한국시간 기준, (실): 실적발표, (휴): 휴장, 미: 미국, 유: 유럽, 중: 중국, 한: 한국

> 16 (월): 미 2월 산업생산, 3월 뉴욕주 제조업지수, 중 2월 광공업생산, 소매판매, 엔비디아 GTC 2026 (~19)
> 17 (화): 호주 RBA, 금통위 의사록, 미 2월 미결주택매매, 선행지수, > 18 (수): 미 2월 PPI, 유 2월 CPI
> 19 (목): FOMC, ECB, BOE, BOJ, (실) 마이크론, > 20 (금): 중 LPR, 미 선물옵션만기일, (실) 페덱스

S&P 500 주요 섹터별 등락률

(섹터 = GICS Level1, 세부 산업 = GICS Level3 기준, 단위: %)

섹터	1D	1W	세부 산업 등락률 상위	1D	1W
에너지	1.48	3.17	에너지 장비 및 서비스	4.85	7.53
금융	0.03	0.25	전자 기기, 부품	1.93	1.06
정보서비스	0.00	-0.95	항공사	1.80	9.61
건강관리	-0.39	-2.45	건설 및 엔지니어링	1.34	3.62
유틸리티	-0.47	-0.02	석유, 가스, 소모연료	1.21	2.83
부동산	-0.57	0.30	**세부 산업 등락률 하위**	**1D**	**1W**
통신서비스	-0.58	-1.02	금속 및 채광	-4.15	-9.78
산업	-0.67	-0.74	용기 및 포장지	-3.07	-4.94
생활필수품	-0.84	-3.13	자동차	-2.91	-3.47
자유소비재	-0.87	-1.54	우주항공 및 국방	-2.03	-2.51
원자재	-1.55	-4.05	엔터테인먼트	-1.74	-1.92

S&P 500 등락률 상위/하위 & 시총 Top 10

(단위: %)

등락률 상위			등락률 하위			시총 Top 10		
종목명	1D	1W	종목명	1D	1W	종목명	1D	1W
시에나	7.09	22.49	페어 아이삭	-7.52	1.79	엔비디아	-1.02	-2.50
씨게이트 테크놀로	6.84	16.21	뉴몬트	-6.89	-13.35	알파벳	-0.18	1.18
베이커 휴즈	5.62	8.60	모자이크	-5.69	-16.45	애플	-0.39	-2.66
SLB	5.52	7.32	인터내셔널 페이퍼	-5.29	-4.63	마이크로소프트	-0.71	-3.20
델 테크놀로지스	5.06	4.57	몰리나 헬스케어	-4.32	-4.68	아마존 닷컴	-0.53	-0.37
액센츄어	4.30	3.83	에버소스 에너지	-4.29	-4.90	메타 플랫폼스	-1.46	-4.93
램리서치	4.13	11.70	스머핏 웨스트록	-4.28	-7.00	브로드컴	1.24	-4.80
APA Corp	3.96	13.24	마이크론 테크놀로	-3.78	9.60	테슬라	-3.18	-3.72
웨스턴 디지털	3.95	21.35	하우멧 에어로스페	-3.72	-4.46	버크셔 해서웨이	-0.62	-2.12
스타벅스	3.42	-4.34	DoorDash Inc	-3.47	-1.54	월마트	-0.73	-3.38

나스닥 & 다우 등락률 상위/하위

나스닥 등락률 상위			나스닥 등락률 하위			다우 등락률 상/하위		
종목명	1D	1W	종목명	1D	1W	종목명	1D	1W
씨게이트 테크놀로	6.84	16.21	마이크론 테크놀로	-3.78	9.60	쉐브론	1.42	2.27
베이커 휴즈	5.62	8.60	DoorDash Inc	-3.47	-1.54	Cisco Systems I	1.17	0.99
램리서치	4.13	11.70	PDD 홀딩스	-3.27	-4.12	골드만삭스 그룹	0.50	2.79
웨스턴 디지털	3.95	21.35	넷플릭스	-3.13	-2.73	세일즈포스	0.33	-2.15
스타벅스	3.42	-4.34	CSX	-2.90	-1.86	비자	0.23	-2.22
어드밴스드마이크로	2.91	3.81	엑셀론	-2.52	-2.97	보잉	-2.34	-1.75
인텔	2.55	2.06	마이크로칩 테크놀	-2.19	0.89	맥도날드	-1.95	-4.42
어플라이드 머티어	2.21	5.91	부킹 홀딩스	-1.99	1.82	쓰리엠	-1.63	-4.29
마벨 테크놀로지	2.18	2.12	신타스	-1.95	-5.91	유나이티드헬스 그	-1.37	1.22
코그니전트 테크놀	2.09	0.60	Crowdstrike Hol	-1.75	-3.03	프록터 앤 갬블	-1.27	-3.76

KB증권은 동 조사분석자료를 기관투자가 또는 제3자에게 제공한 사실이 없습니다. 본 자료를 작성한 조사분석담당자와 그 배우자는 해당 종목과 재산적 이해관계가 없습니다. 본 자료 작성자는 게재된 내용들이 본인의 의견을 정확하게 반영하고 있으며, 외부의 부당한 압력이나 간섭 없이 신의 성실하게 작성되었음을 확인합니다. 이 보고서는 고객들에게 투자에 관한 정보를 제공할 목적으로 작성된 것이며 계약의 청약 또는 청약의 유인을 구성하지 않습니다. 이 보고서는 KB증권이 신뢰할 만하다고 판단하는 자료와 정보에 근거하여 해당일 시점의 전문적인 판단을 반영한 의견이나 KB증권이 그 정확성이나 완전성을 보장하는 것은 아니며, 통지 없이 의견이 변경될 수 있습니다. 개별 투자는 고객의 판단에 의거하여 이루어져야 하며, 이 보고서는 여하한 형태로도 고객의 투자판단 및 그 결과에 대한 법적 책임의 근거가 되지 않습니다. 이 보고서의 저작권은 KB증권에 있으므로 KB증권의 동의 없이 무단 복제, 배포 및 변형할 수 없습니다. 이 보고서는 학술 목적으로 작성된 것이 아니므로, 학술적인 목적으로 이용하려는 경우에는 KB증권에 사전 통보하여 동의를 얻으시기 바랍니다.

KB리서치 모닝코멘트

[리서치본부 투자전략정보팀]
2026년 3월 20일 (금)

투자전략정보팀 Analyst
임정은 jungeun.lim@kbfg.com
태윤선 ystae@kbfg.com

KB증권

자료: Bloomberg, 한국시간 오전 7:20 기준, 상품가격은 근월물 기준 (일부 데이터는 시차가 있을 수 있음)

글로벌 증시 / 가상자산

단위 (종가 pt, 등락 %)		종가	1D	1W	1M	연초이후	3M추이
한국	KOSPI	5,763.2	-2.7	3.2	-0.8	36.8	
	KOSPI200	862.4	-2.9	4.2	0.3	42.3	
	KOSDAQ	1,143.5	-1.8	-0.4	-0.9	23.6	
미국	다우존스	46,021.4	-0.4	-1.4	-6.8	-4.2	
	나스닥	22,090.7	-0.3	-1.0	-2.6	-5.0	
	S&P500	6,606.5	-0.3	-1.0	-3.7	-3.5	
	러셀2000	2,494.7	0.6	0.2	-6.4	0.5	
유럽	유로스탁스	5,613.8	-2.1	-2.3	-7.4	-3.1	
	독일	22,839.6	-2.8	-3.2	-8.8	-6.7	
	프랑스	7,807.9	-2.0	-2.2	-7.0	-4.2	
	영국	10,063.5	-2.3	-2.3	-5.3	1.3	
	이탈리아	43,701.4	-2.3	-1.7	-4.6	-2.8	
아시아	일본	53,372.5	-3.4	-2.0	-6.1	6.0	
	홍콩	25,500.6	-2.0	-0.8	-4.5	-0.5	
	싱가포르	4,967.6	-0.7	2.3	-1.0	6.9	
	중국	4,006.6	-1.4	-3.0	-1.9	1.0	
	인디아	74,207.2	-3.3	-2.4	-10.4	-12.9	
	대만	33,689.7	-1.9	0.3	0.2	16.3	
	베트남	1,699.1	-0.9	-0.6	-6.9	-4.8	
	인도네시아	7,106.8	1.2	-4.5	-14.6	-17.8	
	호주	8,497.8	-1.7	-1.5	-6.4	-2.5	
가상자산	비트코인	70,427.4	-0.1	-1.8	3.9	-19.6	
	이더리움	2,151.3	0.2	1.0	9.0	-27.8	

글로벌 증시

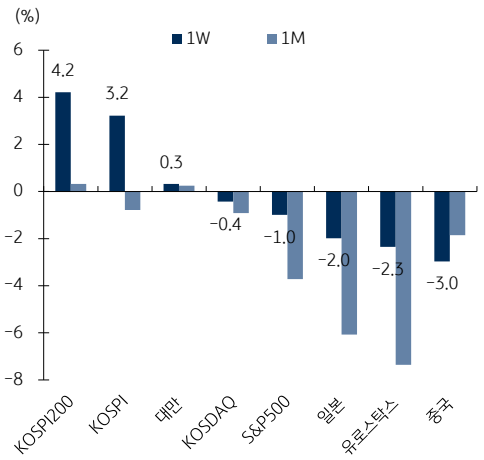

원자재 시장

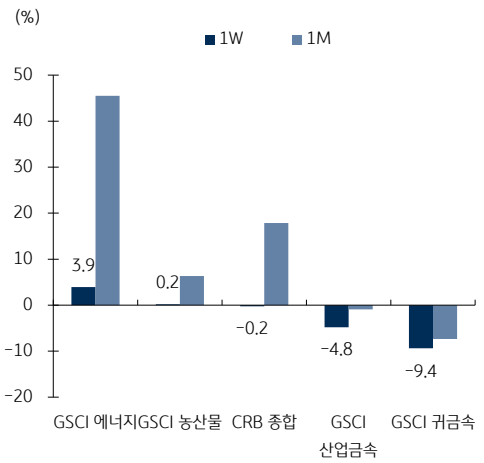

FICC

등락단위 (%, 금리는 bp)		종가	1D	1W	1M	연초이후	3M추이
지수 (pt)	CRB 종합	364.2	-0.1	-0.2	17.8	21.9	
	GSCI 에너지	340.3	1.3	3.9	45.5	66.2	
	GSCI 귀금속	6,179.2	-6.2	-9.4	-7.3	6.2	
	GSCI 산업금속	561.9	-2.8	-4.8	-0.9	1.7	
	GSCI 농산물	370.3	1.2	0.2	6.3	5.1	
유가 (달러)	WTI	96.1	-0.2	0.4	44.7	67.4	
	BRENT	108.7	1.2	8.2	51.6	78.6	
금속 (달러)	금	4,605.7	-5.9	-10.1	-7.4	6.1	
	은	70.9	-8.2	-16.3	-8.7	0.4	
	구리	12,395.5	-3.0	-5.0	-4.0	-0.2	
곡물 (달러)	옥수수	469.8	1.4	4.8	10.3	6.7	
	소맥	608.0	0.6	2.7	8.7	19.9	
	대두	1,168.5	0.6	-3.7	2.4	13.4	
환율 (pt)	달러인덱스	99.23	-0.9	-0.5	1.3	0.9	
	JPM 이머징통화	46.14	0.3	-0.5	-2.8	-0.9	
	유로/달러 (달러)	1.16	0.0	1.5	-1.7	-1.4	
	달러/위안 (위안)	6.89	0.0	-0.1	0.2	1.4	
금리 (%)	미국 2년	3.79	2	5	34	32	
	미국 10년	4.25	-2	-1	18	8	
	독일 10년	2.96	2	1	22	11	
반도체 (달러)	필라델피아 반도체	7,863.3	0.9	2.9	-3.8	11.0	
	DDR3 4G	6.2	0.0	2.0	23.7	64.9	

KB증권은 동 조사분석자료를 기관투자가 또는 제3자에게 제공한 사실이 없습니다. 본 자료를 작성한 조사분석담당자와 그 배우자는 해당 종목과 재산적 이해관계가 없습니다. 본 자료 작성자는 게재된 내용들이 본인의 의견을 정확하게 반영하고 있으며, 외부의 부당한 압력이나 간섭 없이 신의 성실하게 작성되었음을 확인합니다. 이 보고서는 고객들에게 투자에 관한 정보를 제공할 목적으로 작성된 것이며 계약의 청약 또는 청약의 유인을 구성하지 않습니다. 이 보고서는 KB증권이 신뢰할 만하다고 판단하는 자료와 정보에 근거하여 해당일 시점의 전문적인 판단을 반영한 의견이나 KB증권이 그 정확성이나 완전성을 보장하는 것은 아니며, 통지 없이 의견이 변경될 수 있습니다. 개별 투자는 고객의 판단에 의거하여 이루어져야 하며, 이 보고서는 여하한 형태로도 고객의 투자판단 및 그 결과에 대한 법적 책임의 근거가 되지 않습니다. 이 보고서의 저작권은 KB증권에 있으므로 KB증권의 동의 없이 무단 복제, 배포 및 변형할 수 없습니다. 이 보고서는 학술 목적으로 작성된 것이 아니므로, 학술적인 목적으로 이용하려는 경우에는 KB증권에 사전 통보하여 동의를 얻으시기 바랍니다.